Comune di Potenza
Assessorato Protezione Civile
Unità di Progetto Protezione Civile e Sicurezza

PIANO COMUNALE DI PROTEZIONE CIVILE

6.3. QUADRO SINOTTICO CITTADINO

RIONE SANTA CROCE, RIONE LUCANIA, RIONE SAN ROCCO

Dirigente — arch. Giancarlo Andriulli

Responsabile del procedimento — geom. Luigi Cecere

Collaboratori — arch. Ivana Navarra

ing. Donatella Zotta

Marzo 2006

PIANO COMUNALE DI PROTEZIONE CIVILE

Comune di Potenza Assessorato Protezione Civile
Unità di Progetto Protezione Civile e Sicurezza

RIONE SANTA CROCE, RIONE LUCANIA, RIONE SAN ROCCO

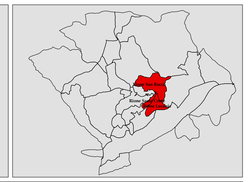

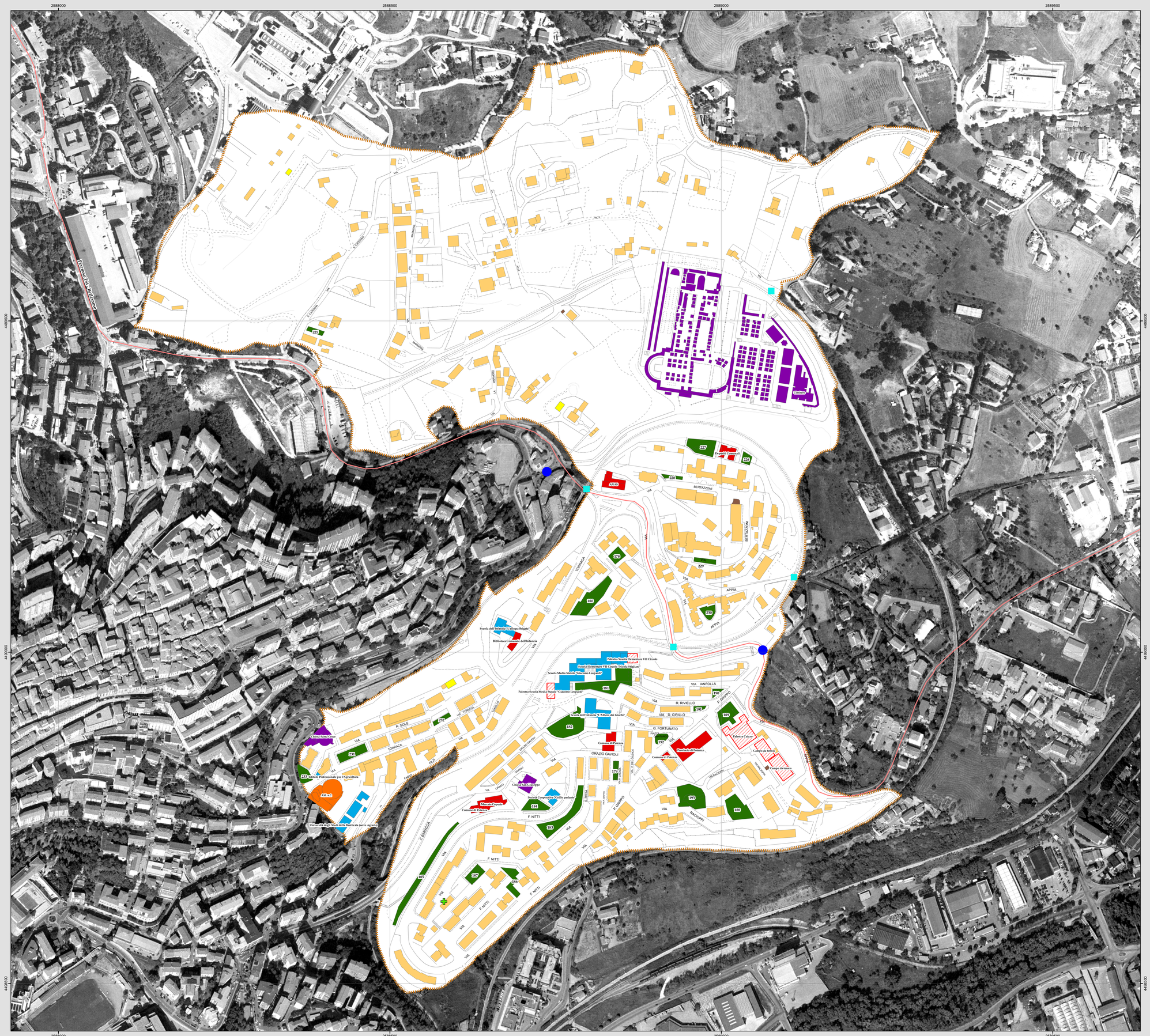

Scala 1:2.000

Sistema di riferimento: Gauss Boaga, Roma 40 fuso EST

LEGENDA

Funzione d'uso degli edifici

- attività collettive civili
- attività collettive religiose
- attività commerciali e industriali
- attività per servizi tecnologici a rete
- strutture abitative private
- strutture ospedaliere e sanitarie
- strutture per l'istruzione
- farmacie

Aree di emergenza

- aree attesa
- aree ricovero I fase

Viabilità strategica

- percorso Est - Betlemme

Elementi critici della viabilità

- nodi critici
- ponti, viadotti a rischio

- limite aggregato urbano